

BESTRAIGIŠKIŲ VALSTYBINIO HERPETOLOGINIO DRAUSTINIO RIBŲ PLANAS

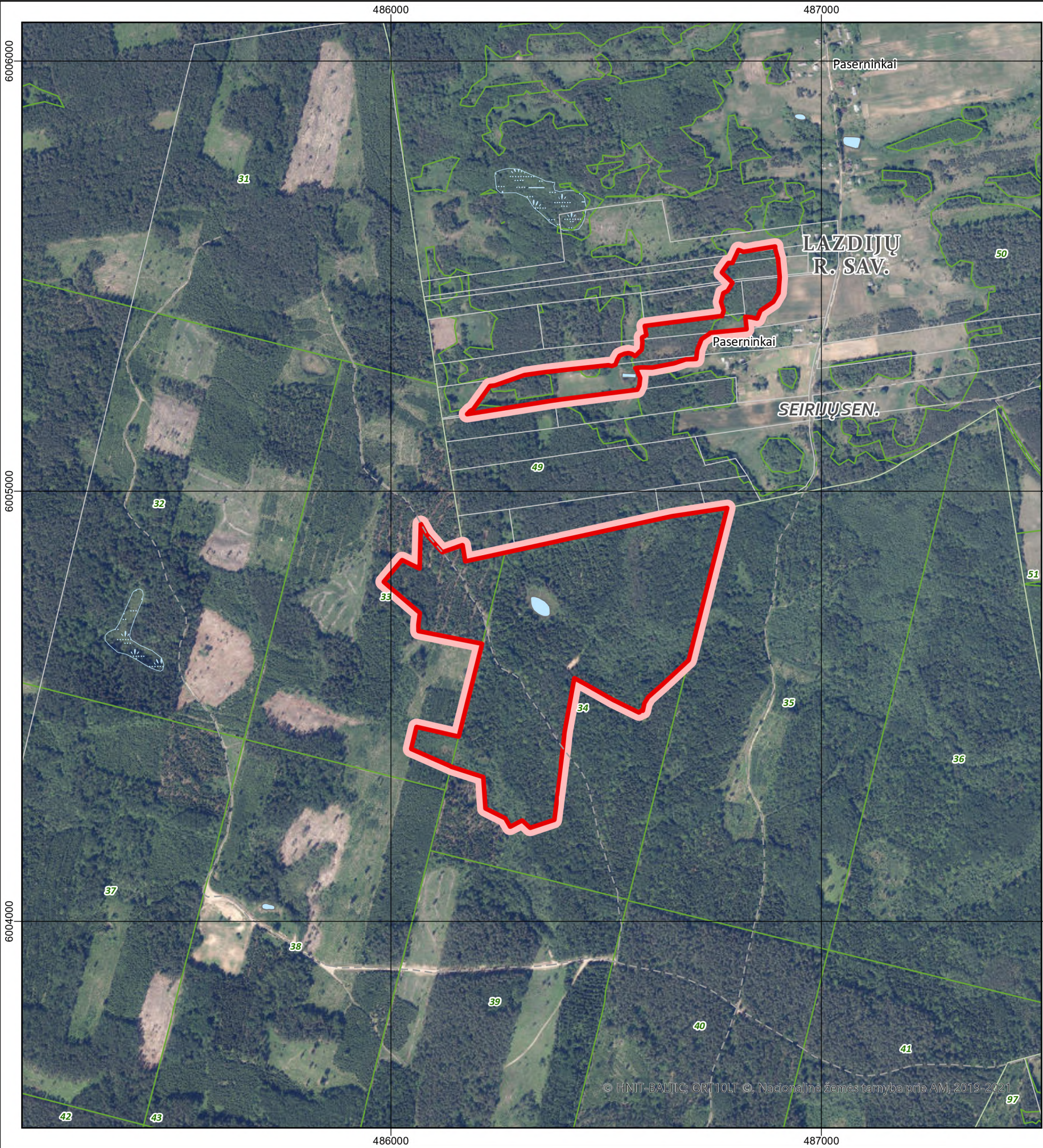

Lazdijų rajono savivaldybė



Kartografinio pagrindo koordinatų sistema:
LKS 1994 Lithuania TM
Brėžinio sudarymui panaudoti skaitmeniniai duomenys:
Georeferencinio pagrindo kadastras
© VĮ "Žemės ūkio duomenų centras", 2023
Lietuvos Respublikos teritorijos M 1:10 000 skaitmeninis rastrinis ortofotografinis žemėlapis ORT10LT
© Nacionalinė žemės tarnyba prie Aplinkos ministerijos 2018-2020
Lietuvos Respublikos miškų valstybės kadastras
© Valstybinė miškų tarnyba, 2023
Lietuvos Respublikos saugomų teritorijų valstybės kadastras
© Valstybinė saugomų teritorijų tarnyba prie Aplinkos ministerijos, 2023
Kultūros vertybių registras
© Kultūros paveldo departamentas prie Kultūros ministerijos, 2022 Nekilnojamojo turto registras
© VĮ Registrų centras, 2023

Sutartiniai ženklai

- Draustinio riba
- Seniūnijos riba
- Savivaldybės riba
- Sklypo riba
- Miško kvartalo riba
- Vietinės reikšmės kelias
- Paviršinio vandens telkinys
- Pelkė

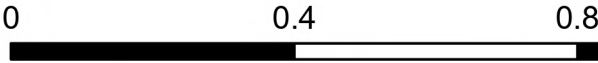

Planavimo organizatorius
VALSTYBINĖ SAUGOMŲ TERITORIJŲ TARNYBA
PRIE APLINKOS MINISTERIJOS
Antakalnio g. 25, LT -10312 Vilnius, tel. (8 5) 272 32 84, faks. (8 5) 272 25 72,
el. paštas vstt@vstt.lt, interneto svetainės adresas www.vstt.lrv.lt

Plano rengėjai:
KRAŠTOTVARKA
IR TERITORIJŲ PLANAVIMAS
Gvazdikų g-vė 36 LT-10105, Vilnius
el. paštas uabkrastotvarka@gmail.com

BESTRAIGIŠKIŲ VALSTYBINIO HERPETOLOGINIO DRAUSTINIO RIBŲ PLANAS

Pareigos	Atestato Nr.	Vardas, pavardė	Parašas	Rengimo etapas
Direktorė/PDV	ŽPRV 41	Aušra Kitovienė		RIBŲ PLANAS M 1 : 10 000
Projekto vadovė	TPV 0025	Rita Julija Palčiauskaitė		
Ekologas		Liutauras Stoškus		
Kraštovaizdžio/GIS specialistė	2R-VP-38	Vida Bujauskienė		
Miškininkas		Šarūnas Bėčius		